## ローンの借入れをご検討中の方は カンタン！ Web仮審査申込 24時間 OK!

仮審査申込から本申込までの流れ

仮審査申込はコチラから

| STEP 1 | STEP 2 | STEP 3 | STEP 4 | STEP 5 |
|---|---|---|---|---|
| 左記の二次元コードからローン仮審査申込サイトにアクセス。 | ご希望ローンの「仮審査申込」ボタンをタップ。 | 仮審査申込フォームに必要な情報を入力していただき、「申込む」ボタンをタップ。 | 後日、〈中央ろうきん〉より仮審査結果をご連絡させていただきます。 | 必要書類など本申込手続きについてご案内いたします。 |

## ご相談は、お気軽に

**お電話で**

下記のお取引営業店またはコンタクトセンターまでご連絡ください。

**ご相談フォーム**

Webからご相談申込みが可能です。

上記の二次元コードを読み取りアクセスの上、ご相談フォームに必要事項をご入力ください。ご相談内容を確認の上、後日〈中央ろうきん〉よりご連絡いたします。
https://www.enq-plus.com/enq/chuo_rokin_tohonbu/sodan/

**オンライン相談**

オンラインでの画面を通じたご相談が可能です。

※「オンライン相談」は相談に限定したものであり、各種お申込みに際しては別途お手続きが必要となります。※ご相談の内容によっては「オンライン相談」の対象とならない場合があります。※詳細につきましては、ホームページまたは下記お取引営業店までお問い合わせください。

## 各商品の留意事項

**○各種ローン商品共通**

※団体会員の構成員以外の方は、ご利用にあたって中央ろうきん友の会に入会すること、または当金庫の個人会員（最低出資金1,000円が必要）となることが必要な場合があります。※店頭やホームページでご返済額の試算ができます（マイプランは、極度額または前回定例返済日の最終残高に応じた定例返済額となります）。※審査の結果、ローン利用のご希望にそえない場合があります。※ご返済が滞った場合は、金利引下げや新規の借入れが受けられない場合があります。※店頭に説明書をご用意しております。※詳しいお問い合わせ・ご相談は、〈中央ろうきん〉営業店までお問い合わせください。

**○教育ローン[証書貸付型]**

※【金利適用期間】2023年10月31日ご融資実行分までとなります。※実際のご融資金利は、お申込み時点ではなく、お借入れ時点の金利が適用となります。※金利情勢の変化により、金利は変更となる場合があります。※所属会員により、ご融資条件等が異なる場合があります。※証書貸付型（固定金利タイプのみ）における奨学金借換の適用金利は異なります。※教育ローンには[証書貸付型]の他に[カード型]もあります。（教育ローン[カード型]はずっとサポート引下げの対象外です。）

**○カードローン〈マイプラン〉**

※返済方式は極度額に応じてご返済額が決定する定額型、または前回定例返済日の最終残高に応じてご返済額が決定する残高スライド型のどちらかをご選択いただきます。※借入条件が同一の場合、残高スライド型の方が定額型に比べて総返済額が増加する場合があります。※金利引下げを合計して年3.2%を超える場合も、上限は年3.2%となります。※既に〈マイプラン〉をご契約いただいている方の金利引下げの適用は、2月末のお取引状況を基準に5月から、また8月末のお取引状況を基準に11月から反映いたします（残高の有無により適用日は異なります）。※ご利用いただける方は、ご契約時の年齢が65歳未満の方、当金庫指定の保証協会の保証を受けられる方です。※事業性資金、投機目的資金、負債整理資金、賃貸の用に供する不動産の取得・リフォームに係る資金（借換資金を含む）にはご利用いただけません。※借換えは、団体会員の方のみのお取扱いとなります。また、お取扱い期間があります。※当金庫のローンのお借換えには、ご利用いただけません。

**○住宅ローン／借換・買替ローン**

※3つの商品タイプをご用意しております。なお、繰上返済の金額や時期等により、融資手数料や保証料を含めた総支払額は、商品により異なります。※実際の融資金利は、申込時点ではなく、借入時点の金利が適用となります。団体会員の構成員以外の方の適用金利は異なります。※新規標準金利は毎月見直しを行いますが、金利情勢により月中に変更となる場合があります。※手数料定率型と手数料定額型では、金利引下げ幅が異なります。※変動金利型は金利情勢により返済期間中に金利が変わることがあります。※保証料一括前払い方式では、保証料を一括で前払いいただきます（例えば、20年1,000万円の借入れの場合、72,250円～144,490円）。※適用金利にてご利用いただくには、給与振込、カードローン〈マイプラン〉等の契約条件があります。詳しくは、店頭のチラシ等でご確認ください。※事業性資金、投機目的資金、負債整理資金および当金庫のみの住宅ローン（借換・買替ローン含む）の借換えには、ご利用いただけません。※別途、不動産担保取扱手数料として11,000円または33,000円（ともに消費税込）がかかります。※返済条件の変更等に際して、別途手数料が必要となる場合があります。

**団体会員とは…**中央労働金庫に出資いただいている次の団体をいいます。①労働組合②国家公務員・地方公務員等の団体③勤労者のための福利共済活動を目的とする団体で一定の条件を満たすもの。なお、対象とならない場合もあります。


お問い合わせ・ご相談は　＜中央ろうきん＞八王子支店　TEL：042-642-4141

土・日曜日のご相談は　八王子ローンセンター　TEL：042-646-4373（火・水曜日、祝日休み）

**終業後・休日でもご相談可能な〈中央ろうきん〉コンタクトセンターもご利用ください！**

TEL.0120-383-837　受付時間 平日9:00～19:00、土日 10:00～17:00

※祝日は休業となりますが、祝日が土・日曜日の場合は営業いたします。※12月31日～1月3日は休業となります。


中央ろうきん

2023 年 3 月 24 日現在


あなたの暮らしを応援！〈中央ろうきん〉のマネー情報誌

ろうきん


# Tokyo Topics 2023 4

新生活スタート！

## 〈中央ろうきん〉の おトク・安心なローンで 家計をサポート！

**幅広い使いみちがうれしい！**
**教育ローン**

**急な出費にも低金利で安心！**
**カードローン〈マイプラン〉**

**金利タイプが選べる！**
**住宅ローン／借換・買替ローン**

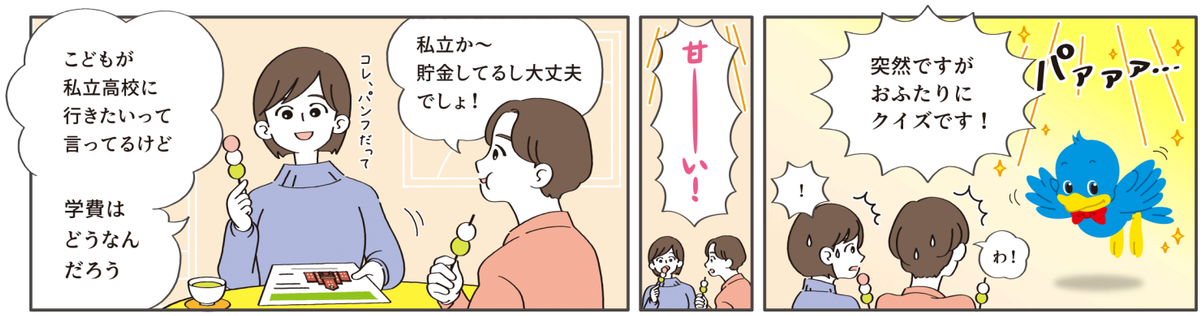


**【問題】高校入学から大学卒業まで私立の場合、いくら必要になるか知っていますか？**

A. 約600万円
B. 約800万円
C. 約1,000万円

詳しくは中面へ

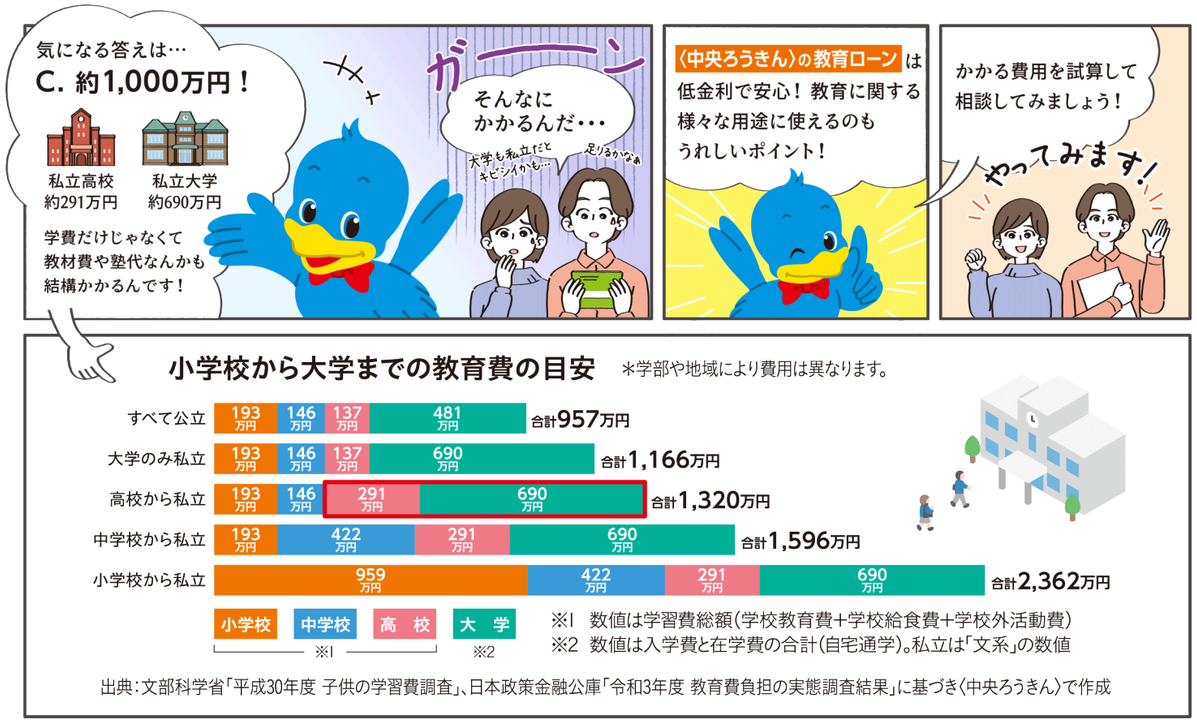


## 幅広い使いみちで学びをサポート！

# 教育ローン［証書貸付型］

Webで詳しく

●最高2,000万円 ●最長15年 ●無担保

お使いみち ▶ 受験料／入学金・授業料／学用品購入費用／下宿の敷金・礼金／他金融機関等の教育ローンの借換え費用など

### 変動金利型【団体会員の場合】

ずっとサポート引下げ対象の場合

年2.2％ ▶ 年2.0％

※保証料は金庫が負担致します。 ※保証料は金庫が負担致します。

### 固定金利型【団体会員の場合】（10年以内でお借入れの方）

ずっとサポート引下げ対象の場合

年2.4％ ▶ 年2.2％

※保証料は金庫が負担致します。 ※保証料は金庫が負担致します。

＊10年を超えてお借入れの場合の金利は10年以内と異なります。

団体会員限定 ずっとサポート引下げ

引下げ要件を満たす場合

年0.2％ 金利引下げ

引下げ要件（以下①～③のいずれか）

①財形貯蓄またはエース預金のご契約 ※1
②有担保ローンまたは無担保ローン（マイプランを含む）のご契約 ※2
③お申込み時の年齢が満20歳未満

※1：教育ローン申込時点（仮審査申込を含む）で「契約日から1年以上経過」かつ「残高12万円以上」の方。※2：教育ローン申込時点（仮審査申込を含む）で〈中央ろうきん〉の有担保ローンまたは無担保ローン（マイプランを含む）をご返済中の方。※引下げ要件①～③のうち、複数の引下げ要件を満たしている場合でも、金利引下げ幅は年0.2％となります。

**在学中は、お利息のみの支払いも可能**

助かる～！

※お利息のみの支払い期間（元金据置期間）は、ご融資期間の範囲内で最長5年です。

**進学先が決まっていなくても、教育ローンの申込みはできるの？**

**お申込みいただけます！**

進学先が決まっていない場合は、まず仮審査をお申込みください。現状で希望金額が利用できるか知りたいという方におすすめです。

※仮審査においてご融資が仮決定となった後、正式にお申込みいただく際には、所定の日までに本申込書・契約書、その他必要書類をご提出いただいた上で、再度審査手続きをさせていただきます。※仮審査のご入力内容が事実と異なる場合や、ご融資実行までの間に大きな異動があった場合等には、ローン利用のご希望にそえないことがありますのでご了承ください。

## 暮らしの様々な資金に幅広く活用！

# カードローン〈マイプラン〉

Webで詳しく

●変動金利型 ●無担保 ●保証料込み ●ご融資期間：1年ごとの自動更新 ●返済方式：定額型または残高スライド型
●借入限度額（極度額）：団体会員の場合：10万円～500万円 ※所属会員によって異なります。

［団体会員の場合］ 最大引下げ後金利 年3.875％～年7.075％ 提示金利

### 〈マイプラン〉の金利は借入限度額に関わらず一律！

●一般的なカードローンの金利 ▶ 借入限度額で金利が変動

金利 高 → 低
借入限度額 10万円……300万円‥500万円

借入限度額ごとに金利が設定されているため、**借入限度額が小さい程、金利は高くなる**傾向にあります。

●〈マイプラン〉の金利 ▶ **金利は一律**

金利 →
借入限度額 10万円……300万円‥500万円

お取引に応じた金利引下げ制度により、**借入限度額が少額の場合でも、おトク**にご利用いただけます。

### うれしい金利引下げ！

**給与振込のご指定**など**お取引内容**※1によって提示金利より

最大 年3.2％ 金利引下げ

※1 当金庫のシステムにて判定可能なご契約に限ります。
※金利引下げ項目の詳しい内容は店頭のチラシ等でご確認ください。

## ライフプランに合わせてタイプが選べる！

# 住宅ローン／借換・買替ローン

Webで詳しく

●最高1億円 ●最長35年 ●不動産担保 ●団体信用生命保険付 ※最高1億円（ご融資額の範囲内となります。）
●賃貸の用に供する不動産の取得・リフォームに係る資金にはご利用いただけません。

選べる3つの商品タイプ！

| | 毎月の返済額を抑えたい | 繰上返済で早く完済したい | 初期費用を抑えたい |
|---|---|---|---|
| | 手数料定率型＊ ＊団体会員の方のみご利用いただけます。 | 手数料定額型（保証料一括前払い方式） | 手数料定額型（保証料月次後払い方式） |
| 変動金利型［団体会員の場合］ 標準金利 年2.475％ | 適用金利 年0.475％～年0.565％ | 適用金利 年0.625％ | 適用金利 年0.725％～年0.815％ |
| 全期間固定金利型［団体会員の場合］ 標準金利 年3.600％ | 適用金利 年1.600％～年1.690％ | 適用金利 年1.750％ | 適用金利 年1.850％～年1.940％ |
| | ※保証料率年0.10％～年0.19％を含みます。融資手数料として、融資金額×2.2％（消費税込）がかかります。 | ※保証料は一括して前払いいただきます。 | ※保証料率年0.10％～年0.19％を含みます。 |